మంగళవారం 24 డిసెంబర్ 2024

తెలంగాణ గీతం

తెలుగు దినపత్రిక

సంపుటి : 01 • సంచిక : 71 • పేజీలు : 4 • వెల రూ. 4/-

రంగారెడ్డి, నల్గొండ,ఖమ్మం, మెదక్, యాదాద్రిభువనగిరి,సూర్యాపేట,వరంగల్, నాగర్ కర్నూల్, హైదరాబాద్,వికారాబాద్, మహబూబ్నగర్, జనగాం, ములుగు,

విలేకరులు కావలెను

రిపోర్టర్లు కావలెను తెలంగాణలో తెలంగాణ గీతం తెలుగు దినపత్రిక కోసం జిల్లా స్టాఫ్ రిపోర్టర్లు మరియు నియోజకవర్గ మరియు మండలాల వారీగా రిపోర్టర్స్ కావలెను సంప్రదించవలసిన ఫోన్ నెంబర్ 8985188834

రేవంత్ మెగా హీరో

ముఖ్యమంత్రి రేవంత్ రెడ్డి నిర్ణయంపై నెట్టింట ప్రశంసలు

శభాష్ రేవంత్ రెడ్డి.. అదీ దెబ్బ అంటే అని కామెంట్స్

హైదరాబాద్

తెలంగాణ ముఖ్యమంత్రి రేవంత్ రెడ్డి నిర్ణయంపై నెట్టింట ప్రశంసలు కనిపిస్తున్నాయి. శభాష్ రేవంత్ రెడ్డి.. అదీ దెబ్బ అంటే అని కామెంట్స్ వినపడుతున్నాయి. నిజానికి నిన్న అసెంబ్లీలో రేవంత్ రెడ్డి చేసిన వ్యాఖ్యల్లో తప్పేముంది? అందులో నిజాలను ఎవరు అంగీకరించినా.. అంగీకరించకపోయినా అందులో నూటికి నూరుపాళ్లు నిజం ఉంది. ఒక ప్రాణం విలువను సినిమా టిక్కెట్ ను చించినట్లు చించి అవతలపడేయడం ఎంత వరకూ సమంజసం అని కూడా కొందరు ప్రశ్నిస్తున్నారు. టాలీవుడ్ లో హీరోలను, అందులోనూ మెగా కుటుంబాన్ని ఎదుర్కొనాలంటే ఎంతో కొంత ధైర్యం కావాలి. మెగా ఫ్యాన్స్ ను రాజకీయంగా దూరం చేసుకోవడానికి కూడా ఏ రాజకీయ పార్టీకి చెందిన నేత సాహసించరు.కానీ రేవంత్ రెడ్డి మాత్రం అంతటి ధైర్యాన్ని ప్రదర్శించారు. రేవంత్ ను పొగడ్తలతో ముంచెత్తడం కాదు కానీ.. ఒక సినిమాకు సంబంధించి బెనిఫిట్ షో కు అనుమతి ఇచ్చింది ప్రభుత్వం. టిక్కెట్ ధరలు భారీగా పెంచుకోవడానికి అంగీకరించిందీ ప్రభుత్వమే. కానీ అప్పుడు నిజానికి సినిమా హీరో ఏం చేయాలి? లేదా టాలీవుడ్ ఏం చేయాలి? ఒక పదకొండు గంటలు జైలులో అదీ న్యాయస్థానం రిమాండ్ విధిస్తే ఉండి వస్తే ప్రపంచమే మునిగిపోయినట్లు, ఇక ఎంతో అన్యాయం జరిగినట్లు అంతా ఒక్కటై అల్లువారి ఇంటికి పెద్దల నుంచి పిల్లల వరకూ క్యూ కట్టారు. సానుభూతి ప్రకటించారు. - మిగతా3లో

వందే భారత్ తొలి స్లీపర్

రైలు వచ్చేస్తోంది..!

- ట్రయల్ తర్వాత రైళ్ల వివిధ నగరాల మధ్య రాకపోకలు
- భారతదేశపు తొలి స్లీపర్ వందే భారత్ రైలు త్వరలో ట్రయల్ రన్
- దేశంలోని వివిధ రైల్వే జోన్ల నుంచి రైల్వేబోర్డుకు భారీగానే ప్రతిపాదనలు
- ప్రధానంగా బెంగళూరు, ఢిల్లీ, ముంబయి నుంచి ప్రారంభించేందుకు ఎక్కువగా అవకాశాలు

రాజకీయాలకు సినిమాలకు

ఏం సంబంధం

- అల్లు అర్జున్ ఎపిసోడ్.. కిషన్‌రెడ్డి సంచలన వ్యాఖ్యలు
- ప్రభుత్వం ఈ ఘటనను అనుకూలంగా మలుచుకొనే ప్రయత్నం
- ఈ సంఘటన జరగకుండా చూసుకోవడంలో పోలీసులు పకడ్బందీగా ఎందుకు వ్యవహరించలేదని
- ఇది రేవంత్ ప్రభుత్వ కక్ష సాధింపు చర్యగానే చూడాలి
- పదేళ్ల బీఆర్ఎస్, కాంగ్రెస్ ఏడాది పాలనలో తెలంగాణ రాష్ట్రం అభివృద్ధిలో సాధించింది ఏం లేదు
- రెండు పార్టీలు ప్రజలను నమ్మించి మోసం చేశాయి

హైదరాబాద్

సంధ్యా థియేటర్ వద్ద జరిగిన తొక్కిసలాటలో రేవతి అనే మహిళ మృతిచెందిన విషయం తెలిసిందే. అయితే ఈ ఘటనలో ఐకాన్ స్టార్ అల్లు అర్జున్‌ను చిక్కడపల్లి పోలీసులు అరెస్ట్ చేశారు. తెలంగాణ హైకోర్టు మధ్యంతర బెయిల్ ఇవ్వడంతో చర్లపల్లి సెంట్రల్ జైలు నుంచి బన్నిని విడుదల చేశారు. ఆ తర్వాత తెలంగాణ అసెంబ్లీలో ముఖ్యమంత్రి రేవంత్‌రెడ్డి ఈ విషయంపై మాట్లాడారు. అయితే ఈ ఎపిసోడ్‌పై కేంద్రమంత్రి, బీజేపీ తెలంగాణ అధ్యక్షుడు కిషన్‌రెడ్డి మరోసారి స్పందించారు. బీజేపీ కేంద్ర - మిగతా3లో

షేక్ హసీనాను అప్పగించండి

- భారత్‌కు లేఖ రాసిన బంగ్లాదేశ్
- బంగ్లాదేశ్‌లో ఆమె ప్రభుత్వానికి వ్యతిరేకంగా నిరసనలు వెల్లువెత్తడంతో.. హసీనా దేశం విడిచి వెళ్లారు.
- గత ఆగస్టు 5వ తేదీ నుంచి ఇండియాలోనే నివసిస్తున్నారు.

ప్రతి రంగంలోనూ యువత విజయపతాకం

- 71 వేల మంది యువతకు జాబ్ లెటర్‌లు ఇచ్చిన ప్రధాని
- భారతదేశ యువత సామర్థ్యాన్ని, ప్రతిభను పూర్తిగా వినియోగించుకోవడమే ప్రభుత్వ ప్రధాన కర్తవ్యం
- రోజ్‌గార్ మేళా ద్వారా ఈ దిశగా నిరంతరం కృషి చేస్తున్నాం
- గత 10 సంవత్సరాలుగా వివిధ ప్రభుత్వ మంత్రిత్వ శాఖలు, సంస్థల్లో ప్రభుత్వ ఉద్యోగాలు కల్పించాలనే ప్రచారం జరుగుతోంది
- ఏ దేశమైనా అభివృద్ధి చెందాలంటే యువత బలం, నాయకత్వం నుంచే పుడుతుంది

గాంధీ భవన్‌కు అల్లు అర్జున్ మామ

ఫోన్ చేసి మాట్లాడిన టీపీసీసీ అధ్యక్షుడు

టీపీసీసీ అధ్యక్షుడు మహేశ్ కుమార్ గౌడ్ అందుబాటులో లేకపోవడంతో దీపాదాస్ మున్షీని కలిసి మాట్లాడిన చంద్రశేఖర్ రెడ్డి

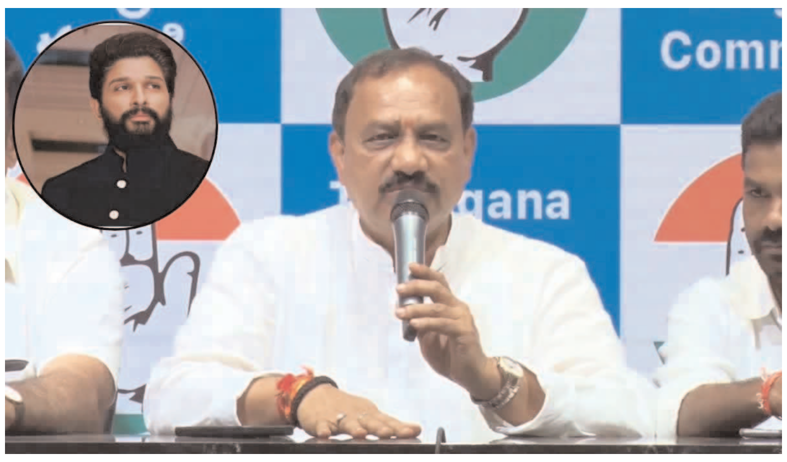

హైదరాబాద్

తెలంగాణ కాంగ్రెస్ రాష్ట్ర వ్యవహారాల ఇంఛార్జ్ దీపాదాస్ మున్షీని హీరో అల్లు అర్జున్ మామ, కాంగ్రెస్ నేత చంద్రశేఖర్ రెడ్డి గాంధీభవన్‌లో కలిశారు. పీసీసీ అధ్యక్షుడు మహేశ్ కుమార్ గౌడ్, సీడబ్ల్యూసీ సభ్యుడు కొప్పుల రాజు, దీపాదాస్ మున్షీ ఉన్నారన్న సమాచారంలో ఆయన గాంధీభవన్ వెళ్లారు. కానీ ఆయన వచ్చిన సమయంలో పీసీసీ అధ్యక్షుడు మీడియా సమావేశంలో ఉన్నందున దీపాదాస్ మున్షీని కలిసి అక్కడి నుంచి వెళ్లిపోయారు. ఈ విషయం తెలుసుకున్న మహేశ్‌కుమార్ గౌడ్ చంద్రశేఖర్ రెడ్డికి కాల్ చేశారు. చంద్రశేఖర్ రెడ్డికి దీపాదాస్ మున్షీతో అంతగా పరిచయం లేకపోవడంతో కొద్దిసేపు మాట్లాడి వెళ్లిపోయారు.

- మిగతా3లో

యూపీలో భారీ ఎన్‌కౌంటర్

- హతమైన ముగ్గురు ఖలిస్థానీ ఉగ్రవాదులు..
- పంజాబ్‌లోని గురుదాస్‌పూర్ పోలీస్ పోస్ట్‌పై దాడికి పాల్పడినట్లు ఆరోపణలు
- ఎన్‌కౌంటర్ తర్వాత నిందితుల నుంచి రెండు ఏకే-47 రైఫిళ్ల, రెండు గ్లోక్ పిస్టల్స్, మందుగుండు సామగ్రిని స్వాధీనం

సంధ్య ఘటనను రాజకీయం చేయడం సరికాదు

- శ్రీతేజ్‌కు రూ.50లక్షల చెక్కు అందించిన మైత్రీ మూవీస్
- అల్లు అర్జున్ ఇంటిపై దాడిని ఖండించిన కోమటిరెడ్డి
- శ్రీతేజ్ కోలుకోవడానికి చాలా సమయం పట్టేలా ఉందన్న మంత్రి
- కిమ్స్ ఆస్పత్రిలో చికిత్స పొందుతున్న శ్రీతేజను పరామర్శించిన మైత్రీ మూవీస్ నిర్మాత నవీన్, సినిమాటోగ్రఫీ మంత్రి కోమటిరెడ్డి వెంకట్‌రెడ్డి
- అల్లు అర్జున్ ఇంటిపై దాడిని ఖండించిన మంత్రి

హైదరాబాద్

సంధ్య థియేటర్లో జరిగిన ఘటన అంశంపై ప్రతిపక్షాలు రాజకీయాలను చేసి రాద్ధాంతం చేయడం మానుకోవాలని మంత్రి కోమటిరెడ్డి కోరారు. సికింద్రాబాద్? కిమ్స్ హాస్పిటల్?లో చికిత్స పొందుతున్న శ్రీతేజ్?ను పుష్ప సినీ నిర్మాత నవీన్?తో కలసి సినిమాటోగ్రఫీ మంత్రి కోమటిరెడ్డి వెంకటరెడ్డి పరామర్శించారు. మైత్రి మూవీ క్రియేషన్స్ తరఫున నిర్మాత నవీన్, శ్రీతేజ్? కుటుంబానికి 50 లక్షల రూపాయల చెక్కును అందజేశారు. అనంతరం మంత్రి కోమటిరెడ్డి మీడియాతో మాట్లాడారు. అల్లు అర్జున్? ఇంటిపై దాడి ఘటనపై ఆయన స్పందించారు.

అల్లు అర్జున్ ఇంటిపై దాడి ఘటనను ఖండిస్తున్నా

అల్లు అర్జున్ ఇంటిపై విద్యార్థి సంఘాల జేఏసీ నేతలు దాడి చేయడాన్ని ఖండిస్తున్నానని మంత్రి కోమటిరెడ్డి వెంకట్ రెడ్డి తెలిపారు. సినీ హీరోల, నిర్మాతల ఇళ్లపై దాడి చేయడం, వ్యక్తిగతంగా దూషించడం సరికాదన్నారు. అలా చేస్తే చర్యలు తప్పవని, చట్టాన్ని చేతిలోకి తీసుకునే ప్రయత్నం మానుకోవాలన్నారు. ఇలాంటి ఘటనల విషయంలో పోలీసు శాఖ చూసుకుంటుందని అన్నారు. తెలంగాణలో సినీ పరిశ్రమను అన్ని రకాలుగా ప్రోత్సాహాన్ని అందించి ముందుకు తీసుకెళ్తామని కోమటిరెడ్డి పేర్కొన్నారు. రాష్ట్ర ప్రభుత్వం - మిగతా3లో

ప్రతి రంగంలోనూ యువత విజయపతాకం

ప్రధాని నరేంద్ర మోదీ సోమవారం వీడియో కాన్ఫరెన్సింగ్ ద్వారా కొత్తగా నియామకమైన 71,000 మందికి పైగా యువతకు అపాయింట్‌మెంట్ లెటర్‌లను పంపిణీ చేశారు. ఈ సందర్భంగా ప్రధాని మోదీ ప్రసంగిస్తూ కొత్తగా నియమితులైన వారిని అభినందించారు. ప్రధాని మాట్లాడుతూ భారతదేశ యువతతో మాట్లాడేందుకు తాను కువైట్ నుంచి రాత్రి భారత్ వచ్చానని పేర్కొన్నారు. ఇక్కడికి వచ్చిన తర్వాత దేశంలోని యువతతో తన మొదటి కార్యక్రమం జరిగిందన్నారు. ఈ సందర్భంగా ఉద్యోగాలు పొందిన వారి కుటుంబాలకు హృదయపూర్వకంగా అభినందనలు తెలియజేస్తున్నట్లు తెలిపారు. భారతదేశ యువత సామర్థ్యాన్ని, ప్రతిభను పూర్తిగా వినియోగించుకోవడమే ప్రభుత్వ ప్రధాన కర్తవ్యమని ప్రధాని ఉద్ఘాటించారు.

ఏ దేశమైనా అభివృద్ధి చెందాలంటే

రోజ్‌గార్ మేళా ద్వారా ఈ దిశగా నిరంతరం కృషి చేస్తున్నామని ప్రధాని మోదీ ప్రస్తావించారు. గత 10 సంవత్సరాలుగా వివిధ ప్రభుత్వ మంత్రిత్వ శాఖలు, సంస్థల్లో ప్రభుత్వ ఉద్యోగాలు కల్పించాలనే ప్రచారం జరుగుతోందన్నారు. నేటికీ 71,000 మందికి పైగా యువతకు అపాయింట్‌మెంట్లు ఇచ్చారు. గత ఏడాదిన్నర కాలంలో మా ప్రభుత్వం దాదాపు 10 లక్షల మంది యువతకు ప్రభుత్వ ఉద్యోగాలను శాశ్వతంగా కల్పించిందని మోదీ పేర్కొన్నారు. ఇది స్వతహాగా భారీ రికార్డు అని ప్రధాని అన్నారు. ఈ విధానంలో యువతకు శాశ్వత ప్రభుత్వ ఉద్యోగాలు కల్పించేందుకు గత ప్రభుత్వాల హయాంలో ఇలాంటి చొరవ జరగలేదని, నేడు దేశంలో లక్షలాది మంది యువత ఉద్యోగాలు పొందారని పేర్కొన్నారు. ఏ దేశమైనా అభివృద్ధి చెందాలంటే యువత బలం, నాయకత్వం నుంచే పుడుతుందని ప్రధాని అభిప్రాయం వ్యక్తం చేశారు.

యువతను కేంద్రంగా చేసుకుని

పారదర్శకమైన సంప్రదాయం నుంచి వస్తున్న యువత పూర్తి భక్తి, నిజాయితీలతో దేశ సేవలో నిమగ్నమై ఉన్నందుకు సంతోషిస్తున్నట్లు ప్రధాని అన్నారు. 2047 నాటికి దేశాన్ని అభివృద్ధి చెందిన భారతదేశంగా తీర్చిదిద్దాలన్నది మా సంకల్పమన్నారు. ఈ లక్ష్యాన్ని సాధించడంలో పూర్తి విశ్వాసం ఉందన్నారు. గత దశాబ్ద కాలంలో ప్రభుత్వం అనేక విధానాలను తీసుకొచ్చిందని ప్రధాని నరేంద్ర మోదీ అన్నారు. మేక్ ఇన్ ఇండియా, స్వావలంబన భారత్ ప్రచారం, స్టార్టప్ ఇండియా, స్టాండ్ అప్ ఇండియా, డిజిటల్ ఇండియా ఇలా ప్రతి స్కీమ్ యువతను కేంద్రంగా చేసుకుని రూపొందించినట్లు వెల్లడించారు.

స్టార్టప్ వ్యవస్థలో..

అంతరిక్ష రంగంలో భారత్ తన విధానాలను మార్చుకుంది. భారతదేశం తన రక్షణ రంగంలో తయారీని ప్రోత్సహించింది. దీనిలో యువత ఎక్కువగా లాభపడింది. నేడు భారతదేశ యువత కొత్త విశ్వాసంతో నిండి ఉంది. ప్రతి రంగంలోనూ యువత విజయపతాకం రెపరెపలాడుతోంది. ప్రపంచంలో ఐదో అతిపెద్ద ఆర్థిక వ్యవస్థగా మనం అవతరించామని ప్రధాని గుర్తు చేశారు. భారతదేశం ప్రపంచంలో మూడవ అతిపెద్ద స్టార్టప్ పర్యావరణ వ్యవస్థగా ఉంది. ఈ క్రమంలో ఒక యువకుడు తన సొంత స్టార్టప్‌ను ప్రారంభించాలని నిర్ణయించుకున్నప్పుడు, వారు పూర్తి పర్యావరణ వ్యవస్థను పొందుతారని పేర్కొన్నారు. ఈ క్రమంలో నేడు దేశంలోని వేలాది మంది యువత జీవితాలు కొత్త పుంతలు తొక్కుతున్నాయని పేర్కొన్నారు.

ప్రతి రంగంలో కూడా..

భారతదేశం మొబైల్ తయారీ రంగంలో ప్రపంచంలోనే రెండో అతిపెద్ద దేశంగా అవతరించిందని ప్రధాన మంత్రి అన్నారు. నేడు, పునరుత్పాదక ఇంధనం నుంచి సేంద్రీయ వ్యవసాయం వరకు, అంతరిక్ష రంగం నుంచి రక్షణ వరకు, పర్యాటకం నుంచి వెల్‌నెస్ వరకు, దేశం ప్రతి రంగంలో కొత్త శిఖరాలను చేరుకుంటోందని మోదీ వెల్లడించారు. ఈ క్రమంలో దేశ నిర్మాణం, స్వయం సాధికారతలో యువత భాగస్వామ్యానికి అర్థవంతమైన అవకాశాలను అందించే దిశగా ఉపాధి మేళా ఒక ముందడుగు అని ప్రధాని మోదీ స్పష్టం చేశారు.

వందే భారత్ తొలి స్లీపర్ రైలు వచ్చేస్తోంది!

భారతీయ రైల్వే ప్రయాణికులకు గుడ్‌న్యూస్ చెప్పింది. లోడెడ్ సిమ్యులేషన్ ట్రయల్స్ కోసం కోచ్‌లను ఐసీఎఫ్ చెన్నైకి పంపినట్లు రైల్వేశాఖ మంత్రి అశ్వినీ వైష్ణవ్ తెలిపారు. ట్రయల్ తర్వాత రైళ్లు వివిధ నగరాల మధ్య రాకపోకలు సాగిస్తాయన్నారు. భారతదేశపు తొలి స్లీపర్ వందే భారత్ రైలు త్వరలో ట్రయల్ రన్ మొదలవనున్నది. అయితే, ట్రయల్ రన్ పూర్తయ్యేందుకు దాదాపు రెండునెలల సమయం పట్టే అవకాశం ఉంది. ప్రస్తుతం తొలి రైలు ఏ మార్గంలో నడుస్తుందనే చర్చ సాగుతున్నది. దేశంలోని వివిధ రైల్వే జోన్ల నుంచి రైల్వేబోర్డుకు భారీగానే ప్రతిపాదనలు వచ్చినట్లు రైల్వేవర్గాలు పేర్కొన్నాయి. ప్రధానంగా బెంగళూరు, ఢిల్లీ, ముంబయి నుంచి ప్రారంభించేందుకు ఎక్కువగా అవకాశాలున్నట్లు తెలుస్తున్నది. ఈ విషయంలో త్వరలోనే నిర్ణయం తీసుకునే అవకాశం ఉన్నట్లు సమాచారం. ప్రస్తుతం వందే భారత్ స్లీపర్ రైలు చార్జీలు రాజధాని ఎక్స్‌ప్రెస్‌తో సమానంగా ఉంటాయని రైల్వేశాఖ మంత్రి ఇప్పటికే స్పష్టం చేశారు.

ప్రస్తుతం రైల్వేశాఖ పది వందే భారత్ స్లీపర్ రైళ్లను సిద్ధం చేస్తున్నది. ఇప్పటికే తొలి నమూనా రైలును సిద్ధం చేసింది. త్వరలో ట్రయల్ రన్ కోసం పట్టాలెక్కేందుకు సిద్ధమైంది. భారతీయ రైల్వే ఆధునీకరణలో ఇదో పెద్ద ముందడుగు కానున్నది. రైల్వేశాఖ 200 వందే స్లీపర్ రైళ్లను సిద్ధం చేసేందుకు ప్రణాళికలను రూపొందించింది. రాబోయే రోజుల్లో వివిధ నగరాల మధ్య నడపాలని యోచిస్తున్నది. ఇక వందే భారత్ స్లీపర్ రైలుకు చాలానే ప్రత్యేకలున్నాయి. విమానం తరహాలో ప్రయాణికులు ఈ రైలులో సౌకర్యాలుంటాయి. ఈ రైలు ముందు విలాసవంతమైన హోటల్స్ సైతం దిగదుడుపేనని రైల్వే వర్గాలు పేర్కొంటున్నాయి. ఈ రైలు గంటకు 160 కిలోమీటర్ల వేగంతో దూసుకెళ్లనున్నది. వందే భారత్ స్లీపర్ రైలులో ఒకేసారి 823 మంది ప్రయాణికులు ప్రయాణించేందుకు అవకాశం ఉంటుంది. ఇందులో ఒక ఫస్ట్ ఏసీ కోచ్, నాలుగు సెకండ్ ఏసీ, 11 థర్డ్ ఏసీ కోచ్‌లు ఉంటాయి.

గంటకు 160 కిలోమీటర్ల వేగంతో..

ఈ రైలు గంటకు 160 కిలోమీటర్ల వేగంతో ప్రయాణిస్తుంది. దాంతో ప్రయాణ సమయం గణనీయంగా తగ్గనున్నది. రైలులో ఫైర్ సేఫ్టీతో పాటు ప్రతి బెర్త్ వద్ద అత్యవసర స్టాప్ బటన్స్ సైతం ఉంటాయి. ప్రయాణికులు సౌకర్యవంతంగా ప్రయాణించేందుకు బెర్తులను మెరుగైన కుషన్‌తో ఏర్పాటు చేశారు. అప్పర్ బెర్తులు ఎక్కేలా మెట్లు ఏర్పాటు చేశారు. దాంతో ప్రయాణికులకు సరికొత్త అనుభవాన్ని అందించనున్నాయి. అలాగే, రైలులో అత్యాధునిక సేవలు అందించనున్నారు. బయో వాక్యూమ్ టాయిలెట్లు, టచ్ ఫ్రీ ఫిట్టింగ్‌లు, షవర్ క్యూబికల్స్, ఆటోమేటిక్ డోర్లు, జీపీఎస్ ఆధారిత డిస్‌ప్లేలు, ఛార్జింగ్ సాకెట్లు వంటి సౌకర్యాలు ఈ మరింత ఆకర్షణీయంగా ఏర్పాటు చేస్తున్నది. రైలులో ఆటోమేటెడ్ డోర్లు ఏర్పాటు చేశారు. టాయిలెట్‌లో ఎలాంటి బయటన్ నొక్కకుండానే నీళ్లు వస్తాయి. ఒక కోచ్ నుంచి మరో కోచ్‌లోకి వెళ్లేందుకు ఆటో మేటిక్ డోర్లు ఏర్పాటు చేశారు. ప్రతి కోచ్‌లో ఎమర్జెన్సీ టాక్ బ్యాక్ యూనిట్ సైతం ఉంటుంది.

ప్రతి కోచ్‌లో సీసీ కెమెరాలు

ప్రతి కోచ్‌లోనూ సీసీ కెమెరాలు ఉంటాయి. చార్జింగ్ పెట్టుకునేందుకు ప్రతి బెర్త్ వద్ద సాకెట్ ఉంటుంది. అలాగే, బెర్త్ వద్ద చిన్న లైట్ సైతం ఉంటుంది. దాంతో ఎవరైనా బుక్‌లు, పేపర్ చదువుకునేందుకు అవకాశం ఉంటుంది. సేఫ్టీ 'కవచ్' సిస్టమ్, బ్లాట్ ప్రూఫ్ బ్యాటరీ, 3 గంటల ఎమర్జెన్సీ బ్యాకప్ ప్రయాణీకుల భద్రతను నిర్ధారిస్తాయని రైల్వేశాఖ పేర్కొంది. అయితే, వందే భారత్ తొలి రైలు ట్రయల్ రన్ మధ్యప్రదేశ్‌లోని ఖజురహోలో జరుగనున్నది తెలుస్తున్నది. రైల్వే డిజైన్ అండ్ స్టాండర్డ్స్ ఆర్గనైజేషన్ (%=ఐూా%) పర్యవేక్షణలో ట్రయల్ జరుగనున్నది. రైలు స్థిరత్వం, వైబ్రేషన్, డైనమిక్ పనితీరును ట్రయల్స్‌లో అంచనా వేయనున్నారు.

మూడు పెళ్లిళ్లు, రూ.1.25 కోట్లు.. 'లూటీ వధువు' అరెస్ట్

జైపూర్: ఒక మహిళ పలువురిని పెళ్లాడింది. ఆ తర్వాత వారి నుంచి విడిపోయి డబ్బులు డిమాండ్ చేసింది. ఇలా ఇప్పటి వరకు ముగ్గురిని వివాహం చేసుకున్నది. వారి నుంచి రూ.1.25 కోట్ల మేర లూటీ చేసింది. మూడో భర్త ఫిర్యాదుతో పోలీసులు దర్యాప్తు చేశారు. 'లూటీ వధువు'గా పేర్కొన్న ఆ మహిళను అరెస్ట్ చేశారు. ఉత్తరాఖండ్‌కు చెందిన నిక్కి అలియాస్ సీమ 2013లో ఆగ్రాకు చెందిన వ్యాపారవేత్తను తొలిసారి పెళ్లాడింది. కొంత కాలం తర్వాత ఆ వ్యక్తి కుటుంబంపై కేసు పెట్టింది. కేసు రాజీలో భాగంగా రూ.75 లక్షలు అందుకున్నది. కాగా, 2017లో గురుగ్రామ్‌కు చెందిన సాఫ్ట్‌వేర్ ఇంజనీర్‌ను సీమా వివాహం చేసుకున్నది. అతడి నుంచి విడిపోయిన ఆమె సెటిల్‌మెంట్‌గా రూ.10 లక్షలు తీసుకున్నది. ఆ తర్వాత 2023లో జైపూర్‌కు చెందిన వ్యాపారవేత్తతో సీమా పెళ్లి జరిగింది. అయితే ఆ వెంటనే రూ.36 లక్షల విలువైన బంగారు నగలు, నగదుతో అతడి ఇంటి నుంచి పారిపోయింది. వరుడి కుటుంబ సభ్యుల ఫిర్యాదుతో కేసు నమోదు చేసిన పోలీసులు సీమాను అరెస్ట్ చేశారు. మరోవైపు నిందితురాలు సీమాను 'లూటేరి దుల్హన్' (దోపిడీలకు పాల్పడుతున్న వధువు)గా జైపూర్ పోలీసులు అభివర్ణించారు. విడాకులు తీసుకున్న లేదా భార్యలను కోల్పోయిన ధనవంతులైన మగవారిని మ్యాట్రిమోనియల్ సైట్‌లలో వెతికి వారిని ఆమె టార్గెట్ చేస్తుందని తెలిపారు. పలు రాష్ట్రాల్లో ముగ్గురిని పెళ్లాడిన సీమా వారి నుంచి రూ.1.25 కోట్లు వసూలు చేసినట్లు దర్యాప్తులో తెలిసిందన్నారు.

11 రోజుల పాటు డిజిటల్ అరెస్ట్.. 30 లక్షలు మోసపోయిన మహిళ

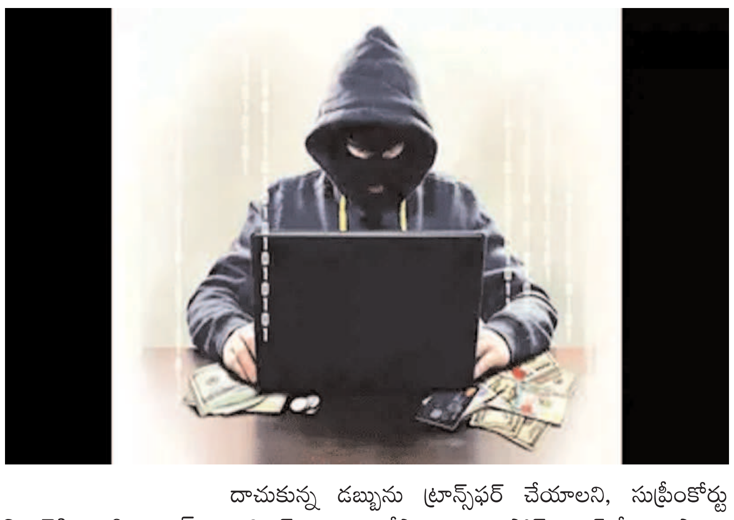

బెంగుళూరు: బెంగుళూరుకు చెందిన 46 ఏళ్ల మహిళ.. డిజిటల్ అరెస్టుకు గురైంది. 11 రోజుల పాటు సైబర్‌నేరగాళ్లు ఆమెను వేధించి.. 30 లక్షలు కాజేశారు. బ్యాంకుల్లో ఉన్న ఫిక్స్‌డ్ డిపాజిట్లు తీసి.. ఆ సొమ్మును సైబర్ మోసగాళ్లకు ఆమె ట్రాన్స్‌ఫర్ చేసింది. సీబీఐ, ముంబై పోలీసు శాఖ నుంచి ఫోన్ చేస్తున్నట్లు ఆ మహిళను సైబర్‌నేరగాళ్లు బెదిరించారు. పోలీసుల కథనం ప్రకారం.. ఆ మహిళకు డిసెంబర్ 3వ తేదీన 10.45 నిమిషాలకు ఐవీఆర్ ఫోన్ కాల్ వచ్చింది. ట్రాయ్ నుంచి ఫోన్ చేస్తున్నామని చెప్పి, 9 బటన్ నొక్కాలన్నారు. లేదంటే నెంబర్‌ను డిస్‌కనెక్ట్ చేసి, బ్యాంక్ అకౌంట్లు సీజ్ చేస్తామని బెదిరించారు. ముంబైలో తీసుకున్న సిమ్ కార్డు నెంబర్‌తో వేధింపులు మెసేజ్‌లు చేశారని, ఎఫ్ఐఆర్ కూడా నమోదు అయ్యిందని, పంత్ నగర్ పోలీసు స్టేషన్‌కు కాల్‌ను ఫార్వర్డ్ చేస్తున్నట్లు ఫోన్‌లో ఆమెను బెదిరించారు. మరో వ్యక్తి తాను పంత్ నగర్ పోలీసు స్టేషన్‌లో సబ్ ఇన్‌స్పెక్టర్‌ను అని చెప్పి ఫోన్‌లో విచారించారు. అయిదు గంటల్లో ముంబైకి రావాలని లేదంటే డిజిటల్ అరెస్టు చేస్తామన్నారు. ప్రయాణం చేయలేని పరిస్థితిలో ఉన్న ఆమె డిజిటల్ అరెస్టు అయ్యింది. ఆ తర్వాత ఆమెకు సీబీఐ ఏసీపీ ప్రదీప్ కుమార్ పేరుతో కాల్ వచ్చింది. మనీల్యాండరింగ్‌కు పాల్పడినట్లు ఆరోపణలు చేశారు. అయిదు గంటల పాటు ఆమెను విచారించారు. బ్యాంకులో దాచుకున్న డబ్బును ట్రాన్స్‌ఫర్ చేయాలని, సుప్రీంకోర్టు ఆడిటర్ వెరిఫై చేస్తాడని ఆ ఫోన్ కాల్‌లో తెలిపారు. భయంతో ఆ మహిళ తొలుత 99 వేలు పంపింది. ఆ తర్వాత డిసెంబర్ 4, 5, 7 తేదీల్లో 10 లక్షలు, 9 లక్షలు, 8.5 లక్షల ఎఫ్‌డీలను బ్రేక్ చేసి.. ఆ మొత్తాన్ని సైబర్ నేరగాళ్లకు ట్రాన్స్‌ఫర్ చేసింది. మనీల్యాండరింగ్‌తో లింకున్న నెంబర్లకు ఆమె పంపిన నెంబర్లకు సంబంధం ఉన్నట్లు నేరగాళ్లు బెదిరించారు. 20 లక్షల పెనాల్టీ కట్టాలని, లేదంటే అరెస్టు చేయాల్సి వస్తుందన్నారు. ఇంటిని అమ్మేసి అమౌంట్ కట్టాలని బెదిరించారు. డిసెంబర్ 13, 14 తేదీల్లో 90 వేలు ట్రాన్స్‌ఫర్ చేసిందామె. ఆ తర్వాత డిసెంబర్ 15వ తేదీన స్కైప్ ఐడీ డీయాక్టివేట్ అయ్యింది. ఆన్‌లైన్ స్కామ్‌ల గురించి తెలుసుకున్న ఆ మహిళ.. డిసెంబర్ 19వ తేదీన పోలీసుల్ని ఆశ్రయించింది. బెంగుళూరు పోలీసులు కేసు రిజిస్టర్ చేశారు.

షేక్ హసీనాను అప్పగించండి..

న్యూఢిల్లీ: మాజీ ప్రధాని షేక్ హసీనాను తమకు అప్పగించాలని ఇవాళ బంగ్లాదేశ్ తాత్కాలిక ప్రభుత్వం భారత్‌కు లేఖను రాసింది. 77 ఏళ్ల హసీనా.. గత ఆగస్టు 5వ తేదీ నుంచి ఇండియాలోనే నివసిస్తున్నారు. బంగ్లాదేశ్‌లో ఆమె ప్రభుత్వానికి వ్యతిరేకంగా నిరసనలు వెల్లువెత్తడంతో.. హసీనా దేశం విడిచి వెళ్లారు. ఢాకాకు చెందిన ఇంటర్నేషనల్ క్రైమ్స్ ట్రిబ్యునల్.. షేక్ హసీనాతో పాటు ఆమె మంత్రులకు, సలహాదారులకు, మాజీ మిలిటరీ అధికారులకు అరెస్టు వారెంట్ జారీ చేసింది. హసీనా ప్రభుత్వాధికారులు ఊచకోతకు పాల్పడినట్లు ఆ లేఖలో ఆరోపించారు. షేక్ హసీనాపై న్యాయవిచారణ చేపట్టేందుకు ఆమెను ఢాకాకు పంపాలని భారత్‌ను దౌత్యపరంగా అభ్యర్థించినట్లు తాత్కాలిక ప్రభుత్వ విదేశీ వ్యవహారాల సలహాదారు తౌహిద్ హుస్సేన్ తెలిపారు. హసీనా అప్పగింతకు చెందిన లేఖను ఢాకాలో ఉన్న విదేశాంగ వ్యవహారాల మంత్రిత్వశాఖకు సమర్పించినట్లు హెూం అడ్వైజర్ జహంగిర్ ఆలమ్ తెలిపారు.

47 రష్యా డ్రోన్లను కూల్చేశాం : ఉక్రెయిన్

న్యూఢిల్లీ: ఉక్రెయిన్ వైమానిక దళం కీలక ప్రకటన చేసింది. దేశవ్యాప్తంగా రష్యా ప్రయోగించిన 72 డ్రోన్లలో.. 47 డ్రోన్లను కూల్చివేసినట్లు ఉక్రెయిన్ ప్రకటించింది. టెలిగ్రామ్‌లో దీనిపై ఆ దేశ సైన్యం ప్రకటన చేసింది. తమ మిలిటరీ తొమ్మిది ప్రదేశాల్లో దాడుల్ని తిప్పికొట్టిందన్నారు. కీవ్ ప్రాంతంలో అనేక ప్రైవేటు ప్రదేశాలు, ఇండ్లు ధ్వంసమైనట్లు ఉక్రెయిన్ వైమానిక దళం పేర్కొన్నది. కెమిలిన్‌స్టికి ప్రాంతంలో ఓ వ్యక్తి గాయపడ్డాడు. విద్యుత్తు లైన్ దెబ్బతిన్నట్లు స్థానికులు చెబుతున్నారు. 25 డ్రోన్లు లక్ష్యాన్ని చేరుకోలేకపోయాయని ఉక్రెయిన్ తెలిపింది.

యూపీలో భారీ ఎన్‌కౌంటర్..

ఉత్తరప్రదేశ్ : ఉత్తరప్రదేశ్‌లోని పిలిభీత్‌లో పోలీసులు జరిపిన ఎన్‌కౌంటర్‌లో ముగ్గురు ఖలిస్తానీ ఉగ్రవాదులు హతమయ్యారు. ఖలిస్తానీ కమాండోస్ దళానికి చెందిన వీరు పురానాపుర్ పరిధిలో ఉన్నట్లు పక్కా సమాచారం అందడంతో గాలింపు చర్యలు చేపట్టారు పోలీసులు. ఈ క్రమంలో ఇరుపక్షాల మధ్య జరిగిన కాల్పులు ఎన్‌కౌంటర్‌కు దారితీశాయి. సోమవారం తెల్లవారుజామున జరిగిన కాల్పుల్లో ఈ ముగ్గురు ఉగ్రవాదులు హతమయ్యారు. పంజాబ్‌లోని గురుదాస్‌పూర్ పోలీస్ పోస్ట్‌పై దాడికి పాల్పడినట్లు ఆరోపణలు ఎదుర్కొంటున్న ముగ్గురు ఖలిస్తానీ ఉగ్రవాదులు యూపీ ఎన్‌కౌంటర్‌లో హతమయ్యారు. ఖలిస్తానీ కమాండోస్ దళానికి చెందిన ఈ ముగ్గురు పిలిభీత్‌లో సంచరిస్తున్నట్లు పోలీసులకు తెలిసిన వెంటనే రంగంలోకి దిగారు. ఘటనాస్థలానికి చేరుకుని నిందితులను అదుపులోకి తీసుకునేందుకు ప్రయత్నించగా వారు ప్రతిఘటించారు. పంజాబ్, యూపీ పోలీసులు సంయుక్తంగా నిర్వహించిన ఈ ఆపరేషన్‌లో పోలీసులు, ఉగ్రవాదులకు మధ్య భారీ కాల్పులు జరగడంతో ఎన్‌కౌంటర్ చోటుచేసుకుంది. కాల్పుల్లో గాయపడిన ఉగ్రవాదులను పోలీసులు వెంటనే ఆస్పత్రికి తరలించారు పోలీసులు. అక్కడ చికిత్స తీసుకుంటూ ప్రాణాలు కోల్పోయినట్లు పోలీసు అధికారులు చెబుతున్నారు. ఎన్‌కౌంటర్‌లో హతమైన ఉగ్రవాదులు గుర్విందర్ సింగ్, వీరేందర్ సింగ్ అలియాస్ రవి, జస్‌ప్రీత్ సింగ్ అలియాస్ ప్రతాప్ సింగ్‌గా పోలీసులు గుర్తించారు. గురుదాస్‌పూర్‌కు చెందిన వీరంతా.. పంజాబ్‌లోని పోలీస్ పోస్ట్‌లపై గ్రెనేడ్లు, బాంబులు విసిరిన ఘటనలో నిందితులని పోలీసులు తెలిపారు. ఎన్‌కౌంటర్ తర్వాత నిందితుల నుంచి రెండు ఏకే-47 రైఫిళ్లు, రెండు గ్లోక్ పిస్టల్స్, మందుగుండు సామగ్రిని స్వాధీనం చేసుకున్నారు.

వారానికి 4 రోజుల పని చాలు.. ఇన్ఫోసిస్ నారాయణ మూర్తితో విభేదించిన ఎంపీ

న్యూఢిల్లీ: దేశ ప్రగతి కోసం యువత వారానికి 70 గంటలు పనిచేయాలని ఇన్ఫోసిస్ సహ వ్యవస్థాపకుడు నారాయణ మూర్తి చేసిన వ్యాఖ్యలను కాంగ్రెస్ ఎంపీ కార్తీ చిదంబరం తోసిపుచ్చారు. దేశం పురోగతి చెందాలంటే ఎక్కువ గంటలు పనిచేయాలనడం అర్థరహితమని, దీనికి బదులుగా సమర్థతపై దృష్టి పెట్టాలని సూచించారు. ఇందువల్ల వ్యక్తిగత శ్రేయస్సు, దేశ వృద్ధి సాధ్యమవుతాయని అన్నారు. ఎక్కువ పని గంటల విధానాన్ని గత కొంతకాలంగా నారాయణమూర్తి సమర్థిస్తున్నారు. 6 రోజుల పని దినాలను 5 రోజులకు తగ్గించడంపై ఇటీవల జరిగిన ఒక కార్యక్రమంలో ఆయన అసంతృప్తి వ్యక్తం చేశారు. దేశాభివృద్ధికి త్యాగాలు, కఠోర పరిశ్రమ అవసరమన్నారు. ప్రధాన మంత్రి నరేంద్ర మోదీ వారానికి 100 గంటలు పనిచేస్తారని, దేశ ప్రజలు అలాంటి అంకితభావంతో పనిచేస్తే అభివృద్ధి చెందిన దేశాల సరసన భారత్ చేరుతుందని చెప్పారు. నారాయణ మూర్తి వాదనతో కార్తి చిదంబరం విభేదిస్తూ సోషల్ మీడియా "ఎక్స్"లో ట్వీట్ చేశారు. నాసిరకం మౌలిక సదుపాలతో రోజువారీ జీవితం ఒక పోరాటంలో సాగుతున్నప్పుడు సుదీర్ఘంగా పనిచేయడమనేది అర్థరహితమని, దానికి బదులుగా సమర్థతపై దృష్టిపెట్టాలని సూచించారు. వర్కర్ల వ్యక్తిగత శ్రేయసు కోసం వర్క్ లైఫ్ బ్యాలెన్స్ ఉండటం ముఖ్యమని అన్నారు. ఇందుకోసం వారానికి నాలుగు రోజుల పని విధానానికి మనం మారాలని, సోమవారం మధ్యాహ్నం 12 గంటల నుంచి శుక్రవారం మధ్యాహ్నం 2 గంటల వరకూ పని వాధానం ఉండాలని సూచించారు. వర్క్‌లైఫ్ బ్యాలెన్స్‌పై నారాయణమూర్తి వాదనను కాంగ్రెస్ పార్టీ నేత గౌరవ్ గొగోయ్ సైతం ఇటీవల విమర్శించారు. జీవితం అంటే పని ఒక్కటే కాదని, కుటుంబ పోషణ, వ్యక్తిగత సంబంధాలు కూడా ఉంటాయన్నారు. పిల్లల బాగోగులు చూడటం, వారికి తిండిపెట్టడం, చదువునేర్పడం, కుటుంబంలోని పెద్దల క్షేమం చూసుకోవడం, ఆపదల్లో ఉన్న మిత్రులను ఆదుకోవడం వంటివన్నీ జీవితంలో భాగమేనని అన్నారు.

రేవంత్ మెగా హీరో

-మొదటిపేజీ తరువాయి

పదకొండు గంటలు జైలులో ఉండి వస్తేనే ఇంతటి సానుభూతి కనిపిస్తే, ఇక ప్రాణం పోయిన కుటుంబానికి కనీసం ఓదార్పు లేకపోవడం సిగ్గు చేటు కాదా? అన్న ప్రశ్నకు టాలీవుడ్ లో ఎవరైనా సమాధానం ఇస్తారా? అంటే అదీ లేదు.సోషల్ మీడియాలో విమర్శలు వెల్లువెత్తతడంతోనే అల్లు అరవింద్ ఆసుపత్రికి వెళ్లి చికిత్స పొందుతున్న బాలుడిని పరామర్శించారు. నిజానికి హీరో యిజం అంటే ఏంది? జనం వెంట నడవాలి. అంతే కాని జనాన్ని తొక్కుకుంటూ పరుగులు పెట్టడం కాదు. ఒక్క పుష్ప సినిమా బెనిఫిట్ షోతో జరిగిన మరణం ఇంతటితో ఆగిపోదు. డబ్బుల కోసం భవిష్యత్ లో కూడా ప్రీ రిలీజ్ ఫంక్షన్ల పేరుతో ఫ్యాన్స్ ను ఎక్కడినుంచో రప్పించి ఒక ఐదు నిమిషాలు మాట్లాడి ముద్దులు గాల్లో పెట్టేసి వెళ్లిపోతారు. కానీ దూర ప్రాంతం నుంచి బస్సుల్లో, లారీల్లో, వాహనాల్లో వచ్చి అనేక మంది ప్రమాదాల బారిన పడి మరణించినా వారికి పట్టదు. వారికి బాక్సాఫీస్ వద్ద కరెన్సీ నోట్లు కలెక్షన్ల రూపంలో కనిపించాలే తప్ప, ప్రాణాలు గాలిలో కలిసిపోతున్నా ఎవరు పట్టించుకోరు. ఒక స్టేట్ మెంట్ తో దులిపేసుకుపోవడం సినిమా ఇండ్రస్ట్రీలో సర్వసాధారణమయింది.అందుకే రేవంత్ రెడ్డి అందులో ఏం తప్పులేదు. ఆయన నిజంగా మానవత్వంతో ఒక నేతగా జనం ముందు నిజమైన హీరోగా నిలిచాడనే చెప్పాలి. ఎందుకంటే టాలీవుడ్ తో పెట్టుకోవడం అంటే కొరివితో తల గోక్కోవడం అని ప్రతి రాజకీయ నాయకుడికి తెలుసు. కానీ రేవంత్ రెడ్డికి తన రాజకీయ భవిష్యత్ ను పక్కన పెట్టి ఆయన తీసుకున్న నిర్ణయం శభాష్ అని చెప్పాలి. సరిపోదు. ఆ గట్స్ కేవలం పాలిటిక్స్ లో కొందరికే ఉంటుంది. అటువంటి గుండె ధైర్యం ఉన్న నేతల్లో రేవంత్ ఒకరిగా నిలిచిపోతాడు. వెండితెర మీద చూసి ఎగిరి గంతేసే ఫ్యాన్స్ సంగతి పక్కన పెడితే సామాన్యుల నుంచి ఉన్నత వర్గాల వరకూ అంతా రేవంత్ రెడ్డి వెంటే ఉంటారు. అందుకే ఇక బెన్ ఫిట్ షో ఉండవు.. ధరల పెంచము అన్న రేవంత్ నిర్ణయానికి యావత్ రెండు రాష్ట్రాల తెలుగు ప్రజలు ఫిదా అవుతున్నారు. శభాష్ రేవంత్.

మరో వైపు అల్లు అర్జున్ ఇంటి దగ్గర టెన్షన్ వాతావరణం నెలకుంది. ఆయన నివాసం ముందు ఓయూ జేఏసీ నిరసనకు దిగింది. ఇంట్లోకి వెళ్లి పూలకుండీలు పగలగొట్టారు నిరసనకారులు. కాంపౌండ్ వాల్ ఎక్కి అల్లు అర్జున్‌కి వ్యతిరేకంగా నినాదాలు చేశారు. రేవతి మరణానికి అల్లు అర్జున్ కారణమంటూ ఆగ్రహావేశాలు వ్యక్తం చేశారు. జేఏసీ నేతలను సెక్యూరిటీ సిబ్బంది అడ్డుకున్నారు. ఈ క్రమంలో కాంపౌండ్ వాల్ ఎక్కి అల్లు అర్జున్‌కి వ్యతిరేకంగా నినాదాలు చేశారు స్టూడెంట్స్. పుష్ప2 ప్రిమియర్ రోజు జరిగిన తొక్కిసలాటలో చనిపోయిన రేవతి కుటుంబానికి రూ.కోటి పరిహారం ఇవ్వాలని డిమాండ్ చేశారు. అల్లు అర్జున్ సెక్యూరిటీ, నిరసనకారుల మధ్య తీవ్ర వాగ్వాదం నెలకుంది. ఉద్రిక్తతల నేపథ్యంలో పోలీసులు అక్కడికి చేరుకుని.. నిరసనకారులను అదుపులోకి తీసుకున్నారు. ఆందోళనలతో అల్లు అర్జున్ ఇంటి దగ్గర భద్రత పెంచారు పోలీసులు.సంధ్య థియేటర్ ఘటనపై మాటల యుద్ధం కొనసాగుతుండగా.. ఫ్యాన్స్‌కు కీలక సూచనలు చేశారు ఐకాన్ స్టార్ అల్లు అర్జున్. ఫ్యాన్స్ బాధ్యతాయుతంగా వ్యవహరించాలని కోరారు. ఎవరినీ కించపరిచేలా పోస్టులు పెట్టకూడదని సూచించారు. కొన్ని రోజులుగా ఫ్యాన్స్ ముసుగులో ఫేక్ ప్రొఫైల్స్‌తో పోస్టులు పెడుతున్నారని.. అలాంటి వారిపై కఠిన చర్యలు ఉంటాయన్నారు. నెగెటివ్ పోస్టులు పెట్టేవారికి దూరంగా ఉండాలని ఫ్యాన్స్‌కు సూచించారు అల్లు అర్జున్.

దిశా, దశ లేకుండా కమలం,...

హైదరాబాద్ : శాసన సభ సమావేశాలు వాడి వేడిగా ముగిసాయి.. ఒకవైపు ప్రజాపాలనతో ప్రభుత్వం ప్రగతి పథంలో దూసుకుపోతుంది. రాష్ట్ర అభివృద్దే లక్ష్యంగా పక్క ప్రణాళికలతో పాచికలు కదుపుతోంది. మరోవైపు అందుకు భిన్నంగా బీజేపీ, బీఆర్ఎస్ పార్టీల వ్యవహారం కనిపిస్తోంది. ఒకరు తానా అంటే మరొకరు తందాన అన్నట్టుగా అసెంబ్లీ సమావేశాల్లో ఆ రెండు పార్టీలు చేసిన వ్యవహారాన్ని టీవీ సిరియల్‌ల్లా చూస్తూ ప్రజలు నవ్వుకుంటున్న పరిస్థితి. తెలంగాణ పార్టీ అధ్యక్షుడిని ఎంపిక చేయడానికి మల్లగుల్లాలు పడుతుంది బీజేపీ అధిష్టానం. సమర్థుడైన నేత కోసం ఢిల్లీ పెద్దలు అన్వేషిస్తుంటే.. ఆ పార్టీకి ఉన్న 8 మంది ఎమ్మెల్యేలు ఎవరి దారి వారిదన్నట్లు వ్యవహరిస్తూ.. బీఆర్ఎస్ తోకలని ముద్ర వేయించుకుంటున్నారు.ఆ క్రమంలో రాష్ట్ర బీజేపీ అధ్యక్షుడు ఎంపిక అంశం రోజుకొక మలుపు తిరుగుతోంది. నిన్నటి దాక బీసీకి ఇస్తారా..? రెడ్డి సామాజిక వర్గానికి ఇస్తారా.? ఏ సామాజిక వర్గానికి ఇస్తారు అనేది సస్పెన్స్ గా ఉండేది. కానీ ఆ పార్టీ ఎమ్మెల్యేలు చెబుతున్న లెక్కల ప్రకారం చూస్తుంటే .. అధిష్టానం లైన్ దాటకుండా మత ప్రాతిపదికన ఉన్న నేతలనే అధ్యక్ష పదవి కోసం ఎంపిక చేస్తారన్న చర్చ మొదలైంది. ఎందుకంటే ఉన్న 8 మంది ఎమ్మెల్యేలలో అధ్యక్ష ఎంపికపై కేవలం కొంత మంది ఎమ్మెల్యేల అభిప్రాయం మాత్రమే తీసుకున్నారంట. అందులో ప్రధానంగా పైడి రాకేష్ రెడ్డి, రాజసింగ్‌లకు మాత్రమే అధిష్టానం అధ్యక్ష పదవి ఆఫర్ ఇచ్చిందంట. కీలకమైన పార్టీ అధ్యక్ష పదవిపై మిగతా ఎమ్మెల్యేల అభిప్రాయాలు తీసుకోకపోడం పార్టీలో హాట్ హాట్ టాపిక్‌గా మారింది.అధిష్టానం కేవలం పైడీ రాకేష్ రెడ్డి, రాజాసింగ్ ల అభిప్రాయాలు మాత్రమే వారికి పదవి ప్రతిపాదన పెట్టిన సందర్భంగా పార్టీ పెద్దలకి, వారికి మధ్య చర్చ జరిగిందంటున్నారు. పైడి రాకేష్ రెడ్డికి రాష్ట్ర అధ్యక్ష పదవి అధిష్టానం ఆఫర్ చేస్తే.. ఆయన నిరాకరించారంట. అధ్యక్ష పదవి ఇస్తానంటే కేవలం మూడు జిల్లాలకే ఇన్చార్జిగా బాధ్యతలు ఇవ్వాలని అడిగారంట. అదే ఇప్పుడు పార్టీలో చర్చనీయాంశంగా మారింది. పార్టీ సంస్థాగత ఎన్నికలు జరుగుతున్న తరుణంలో అధ్యక్షులు ఎవరో తేలిపోయిందని, సంక్రాంతి తరువాత కొత్త అధ్యక్షుడు రాబోతున్నారని .. రాష్ట్రంలో పార్టీ చాలా బలహీనంగా ఉందని.. పార్టీ బలోపేతం కావల్సిన అవసరం ఉందని.. అందులో భాగంగానే ఉమ్మడి నల్గొండ, ఖమ్మం, వరంగల్ మూడు జిల్లాలకు ఇన్చార్జ్‌గా ఇవ్వమని అధిష్టానాన్ని అడిగానని పైడి రాకేష్‌రెడ్డి అంటున్నారంట.అధిష్టానానికి పైడి రాకేష్‌రెడ్డి చేసిన ప్రతిపాదన తెలియడంతో పార్టీ వర్గాలు ఆయనపై గుర్రుగా ఉన్నాయి. అంతేకాదు అధ్యక్ష పీఠం ఎక్కేవారు మత మీటర్ లేకుండా కిలో మీటర్ కూడా నడవలేని నేతల కోసమే అధిష్టానం వేతుకుందా? అనే డైలమాలో పార్టీ శ్రేణులు ఉన్నాయి. అయితే మరోవైపు పైడి రాకేష్ రెడ్డి ఏంటి, అధిష్టానం ఆయనకు అధ్యక్ష పదవి ఆఫర్ చేయడమేంటి?..ఆయన వద్దనడమెంటి? ఎవరి పాటికి వారు అధ్యక్ష పదవి, పార్టీ బలహీనతల గురించి ఇష్టమొచ్చినట్టుగా మాట్లాడుతుండటంపై రాష్ట్ర నాయకత్వం గుర్రుగా ఉందంట. ఏదేమనా నిజంగా అధిష్టానం ఆ ఇద్దరు ఎమ్మెల్యేలకే ప్రెసిడెంట్ పోస్టు ఆఫర్ ఇచ్చి ఉంటే.. రాకేష్‌రెడ్డి వద్దనడంతో.. రాజాసింగ్ కొత్త అధ్యక్షుడవుతారా? అన్నది పార్టీలో హాట్ టాపిక్‌గా మారింది.మొత్తం ఉన్న 8 మంది ఎమ్మెల్యేలు అటూ అసెంబ్లీలో, ఇటూ మీడియా ముందు ఎవరు, ఎప్పుడు, ఏం మాట్లాడుతున్నారో తెలియక ? ఇటు సొంత పార్టీతో పాటు, అటూ అధికార, విపక్ష పార్టీల్లో నవ్వుల పాలు అవుతున్నారనే టాక్ బలంగా వినిపిస్తుంది. మరి తెలంగాణలో అధికారంపై బోల్డు ఆశలు పెట్టుకున్న ఢిల్లీ కమలనాథులు ఇక్కడ నేతలను ఎప్పటికి? ఎలా? గాడిలో పెడతారో చూడాలి

గజానికి 81 వేలు,...

హైదరాబాద్ : నగరంలో మెట్రో రైలు నిర్మాణానికి ప్రభుత్వం వేగంగా అడుగులు వేస్తోంది. ఇప్పటికే.. మెట్రో మార్గాలను నిర్ణయించగా, అక్కడ సేకరించనున్న ఆస్తులకు సంబంధించిన ఆస్తులకు సంబంధించిన కీలక నిర్ణయం తీసుకుంది. మెట్రో మార్గంలో ప్రభుత్వం స్వాధీనం చేసుకోనున్న ఆస్తులకు చెల్లించాల్సిన పరిహారంపై హైదరాబాద్ కలెక్టర్ నిర్ణయం ప్రకటించారు. దీంతో.. మెట్రో మార్గంలో నిర్మాణాలకు మరో ముందడుగు పడినట్లు అయ్యింది.ఓల్డ్ సిటీలో మెట్రో మార్గంలో రోడ్డు విస్తరణకు సంబంధించిన భూసేకరణ వేగవంతం అయిందని హైదరాబాద్ ఎయిర్ పోర్ట్ మెట్రో రైల్ ఎండీ ఎన్వీఎస్ రెడ్డి వెల్లడించారు. హైదరాబాద్ జిల్లా కలెక్టర్, హెచ్ ఏ ఎం ఎల్ అధికారులు ప్రభావిత ఆస్తుల యజమానులతో పలు దఫాలుగా సంప్రదింపులు జరిపారని తెలిపారు. తదనుగుణంగా.. సేకరించే ఆస్తుల నష్టపరిహారం చదరపు గజానికి రూ.81,000/- గా హైదరాబాద్ జిల్లా కలెక్టర్ నిర్ణయించారని ఎన్వీఎస్ రెడ్డి వెల్లడించారు. ఈ మేరకు.. ఆస్తులకు చెల్లింపులు చేయనున్నట్లు వెల్లడించారు.ఫేజ్-2లో భాగంగా.. కారిడార్ ఎఎ- ఎమ్ జీబీఎస్ నుంచి చంద్రాయణ్ గుట్ట వరకు 800 ఆస్తులను సేకరించాల్సి ఉంటుందని తెలిపిన అధికారులు.. వాటిని సేకరించేందుకు ఇప్పటికే నోటిఫికేషన్ ఇచ్చినట్లు తెలిపారు. సంబంధిత ఆస్తుల యజమానులతో చర్చలు జరిపి ఒక చదరపు గజానికి రు.81,000/- మేర చెల్లింపులు చేస్తామని ప్రకటించారు. ఇప్పటికే.. చాలా మంది ఈ ఒప్పందానికి అంగీకరించారని తెలిపిన అధికారులు.. వారంతా మెట్రో భవన్, రసూల్ పురా, బేగంపేట్ లోని కార్యాలయాలకు వెళ్లి అంగీకార పత్రాలు ఇవ్వాల్సి ఉంటుందని తెలిపారు.

యజమానుల అంగీకారం తర్వాత పదిరోజుల్లోనే నష్టపరిహారాన్ని చెక్కు రూపంలో అందిస్తామని తెలిపారు.మిగిలిన ఆస్తుల యజమానులు కూడా వీలైనంత త్వరలో తమ అంగీకార పత్రాలను ఊంఓఒ కార్యాలయానికి అందజేస్తే వారికి కూడా నష్టపరిహారాన్ని చెక్కుల ద్వారా చెల్లిస్తామని ఎయిర్ పోర్ట్ మెట్రో రైల్ ఎండీ ఎన్వీఎస్ రెడ్డి తెలిపారు. ముఖ్యమంత్రి రేవంత్ రెడ్డి హైదరాబాద్ లో మెట్రో విస్తరణ పనులు వేగవంతంగా చేపట్టాలని ధృడ నిశ్చయంతో ఉన్నారని అందుకు అనుగుణంగా పాత నగరంలో భూసేకరణ ప్రక్రియ త్వరితగతిన పూర్తి చేసి పనులు ప్రారంభించనున్నామని తెలిపారు.మెట్రో ప్రయాణికుల కోసం ప్రత్యేక ధరలతో ఫస్ట్ అండ్ లాస్ట్ మైల్ కనెక్టివిటీని అందించడానికి ఎల్ అండ్ టీ మెట్రో రైల్ హైదరాబాద్ లిమిటెడ్‌తో.. రాపిడో ప్రత్యేక ఒప్పందం కుదుర్చుకుంది. సుస్థిరమైన, సమర్థవంతమైన ప్రజా రవాణా లక్ష్యంగా తాము చేస్తున్న ప్రయత్నాలలో ఇదొక ముఖ్యమైన చొరవ అని ఎన్వీఎస్ రెడ్డి చెప్పారు. ప్రయాణీకులను తమ గమ్యాలకు చేర్చే రాపిడో లాంటి వాహన సేవలు మహిళలకు కూడా తగు ప్రాధాన్యత కల్పించి, వారిని కూడా పైలట్ లుగా భాగస్వామ్యులయ్యేలా కృషి చేయాలని సూచించారు. దీని వల్ల మహిళలలో భద్రత భావం పెరుగుతుందని ఎన్వీఎస్ రెడ్డి తెలిపారు.

30న తెలంగాణ కేబినెట్ భేటీ

హైదరాబాద్ : ఈ నెల 30వ తేదీన తెలంగాణ కేబినెట్ సమావేశం కానుంది. ఈ సమావేశం రాష్ట్ర సచివాలయంలో సీఎం రేవంత్ రెడ్డి అధ్యక్షతన జరగనుంది. ఈ మేరకు ప్రభుత్వ ప్రధాన కార్యదర్శి శాంతి కుమారి ఉత్తర్వులు జారీ చేశారు. రైతు భరోసా, రేషన్ కార్డుల విధివిధానాలపై, భూమి లేని నిరుపేదలకు నగదు బదిలీపై, యాదగిరిగుట్ట ఆలయ బోర్డుపై కేబినెట్ సమావేశంలో చర్చించే అవకాశం ఉంది.

రాజకీయాలకు సినిమాలకు ఏం సంబంధం

-మొదటిపేజీ తరువాయి

కార్యాలయంలో ఇవాళ(సోమవారం)ఏబీఎన్‌తో కిషన్‌రెడ్డి మాట్లాడారు.ఈ ఘటనలో పోలీసుల వైఫల్యమే ఉందని అన్నారు. ప్రభుత్వం ఈ ఘటనను అనుకూలంగా మలుచుకొనే ప్రయత్నం చేస్తుందని ఆరోపించారు. ఈ సంఘటన జరగకుండా చూసుకోవడంలో పోలీసులు పకడ్బందీగా ఎందుకు వ్యవహరించలేదని కిషన్‌రెడ్డి ప్రశ్నించారు. రాజకీయాలకు సినిమాలకు ఏం సంబంధమని నిలదీశారు. ఇది రేవంత్ ప్రభుత్వ కక్ష సాధింపు చర్యగానే చూడాలని అన్నారు. పదేళ్ల బీఆర్ఎస్, కాంగ్రెస్ ఏడాది పాలనలో తెలంగాణ రాష్ట్రం అభివృద్ధిలో సాధించింది ఏం లేదని అన్నారు. రెండు పార్టీలు ప్రజలను నమ్మించి మోసం చేశాయని విమర్శలు చేశారు. ఈ ఏడాదిలో బీజేపీ చాలా సవాళ్లను ఎదుర్కొందని అన్నారు. వచ్చే ఏడాదిలో ప్రజల మనోభీష్టం మేరకు పనిచేస్తామని తెలిపారు. తమ ముందు ఇంకా అనేక సవాళ్లు ఉన్నాయన్నారు. బీజేపీ , కాంగ్రెస్ పార్టీలు ఒక్కటే అని ఎవరు అనరని.. బీజేపీ సిద్ధాంతమే కాంగ్రెస్ పార్టీను ఓడించడమని తెలిపారు. కాంగ్రెస్‌కు తాము ఎప్పుడు వ్యతిరేకమేనని చెప్పారు. ప్రాంతీయ పార్టీలు లేకుండా చేస్తున్నామంటూ బీజేపీపై ఎవరు మాట్లాడిన తెలివి తక్కువ తనమే అవుతుందని కిషన్‌రెడ్డి విమర్శించారు.

సంధ్య ఘటనను రాజకీయం చేయడం సరికాదు

-మొదటిపేజీ తరువాయి

సినీ పరిశ్రమ విషయంలో సానుకూల దృక్పథంతో ఉందని, ముఖ్యమంత్రి రేవంత్ రెడ్డి ఘటనపై ప్రతినిత్యం ఆరా తీస్తున్నారన్నారు. శ్రీతేజ్ కోలుకోవడానికి చాలా సమయం పడుతుందని త్వరగా కోలుకోవాలని భగవంతుని ప్రార్థిస్తున్నట్లుగా కోమటిరెడ్డి వెంకట్?రెడ్డి తెలిపారు.

"సంధ్య థియేటర్‌లో జరిగిన ఘటనను ప్రభుత్వం నిశితంగా పరిశీలించింది. ఈ విషయాన్ని రాజకీయం చేయడం మానుకోవాలి. అల్లు అర్జున్ ఇంటిపై దాడి చేయడం, దూషించడం సరికాదు. ఇళ్లపై దాడులకు పాల్పడితే చర్యలు తప్పవు. సినీ పరిశ్రమను అన్ని రకాలుగా ప్రోత్సాహాన్ని అందించి ముందుకు తీసుకెళ్తాము. బండి సంజయ్, కిషన్ రెడ్డి, కేటీఆర్?లు ఈ అంశాన్ని రాజకీయం చేయాలని చూస్తున్నారు. రేవతి కుటుంబానికి జరిగిన అన్యాయాన్ని పూడ్చలేము. బాలుడు శ్రీ తేజ త్వరగా కోలుకోవాలని ప్రతి ఒక్కరూ ప్రార్థించాలి. శ్రీ తేజ ఆరోగ్య పరిస్థితి ఇంకా విషమంగానే ఉంది.. కోలుకోవడానికి చాలా సమయం పడుతుంది"

గాంధీ భవన్‌కు అల్లు అర్జున్ మామ

-మొదటిపేజీ తరువాయి

వాస్తవాలు తెలియలాని సీఎం అసెంబ్లీలో మాట్లాడారు : మరోవైపు సంధ్య థియేటర్ ఘటనపై ప్రతిపక్షాలు మాట్లాడుతున్న దానిపై భువనగిరి ఎంపీ చామల కిరణ్ కుమార్ రెడ్డి స్పందించారు. సంధ్య థియేటర్ తొక్కిసలాట ఘటనను బీజేపీ జాతీయ నేతల నుంచి రాష్ట్ర నేతల వరకు ప్రొలాంగ్ చేస్తున్నారని కిరణ్ కుమార్ రెడ్డి ధ్వజమెత్తారు. కాంగ్రెస్ పార్టీపై బురద జల్లే ప్రయత్నం చేస్తున్నారని మండిపడ్డారు. యూపీలో స్వామీజీ ప్రోగ్రాం సందర్భంగా జరిగిన తొక్కిసలాటలో 100మంది చనిపోయారని గుర్తు చేశారు. కాంగ్రెస్ హయాంలో ఫిల్మ్ ఇండస్ట్రీ అభివృద్ధి చెందిందని తెలిపారు. ఫిల్మ్ ఇండస్ట్రీకి కాంగ్రెస్ పార్టీ వ్యతిరేకం కాదని వాస్తవాలు ప్రజలకు తెలియాలనే ముఖ్యమంత్రి రేవంత్ రెడ్డి అసెంబ్లీలో మాట్లాడారని పేర్కొన్నారు. అల్లు అర్జున్ ఇంటిపై దాడి చేసిన వారిని పోలీసులు అరెస్టు చేశారని తెలిపారు. బండి సంజయ్, పురందేశ్వరి, అశ్విని వైష్ణవ్, లక్ష్మణ్ పీఎం రిలీఫ్ ఫండ్స్ నుంచి రూ.కోటి బాధిత కుటుంబానికి ఎందుకు ఇప్పించలేదని నిలదీశారు.

మరో శుభవార్త చెప్పిన తెలంగాణ ప్రభుత్వం..

ఏంటంటే..

వారసత్వం లేకుండా నాటి రాజకీయాల్లో ఎదిగిన వ్యక్తి పీవీ నర్సింహారావు

భారతదేశానికి ఆర్థిక స్వాతంత్ర్యాన్ని తెచ్చిన వ్యక్తి పీవీ

హనుమకొండ : నవోదయ విద్యాలయాన్ని వంగరలో ఏర్పాటు చేసే విధంగా చర్యలు తీసుకుంటామని మంత్రి పొన్నం ప్రభాకర్ కీలక ప్రకటన చేశారు. భీమదేవరపల్లి మండలం వంగరలో పీవీ నరసింహారావు 20వ వర్ధంతి వేడుకలు ఇవాళ(సోమవారం) ఘనంగా నిర్వహించారు. ఈ కార్యక్రమంలో మంత్రి పొన్నం ప్రభాకర్, పీవీ కుటుంబ సభ్యులు పాల్గొన్నారు. ఈ సందర్భంగా మంత్రి పొన్నం ప్రభాకర్ మాట్లాడుతూ... వారసత్వం లేకుండా నాటి రాజకీయాల్లో ఎదిగిన వ్యక్తి పీవీ నర్సింహారావు అని మంత్రి పొన్నం ప్రభాకర్ తెలిపారు. భారతదేశానికి ఆర్థిక స్వాతంత్ర్యాన్ని తెచ్చిన వ్యక్తి పీవీ అని చెప్పారు. ఢిల్లీకి రాజైన తల్లికి కొడుకే అన్నట్లుగా.. ప్రధాని అయినా తన ఊరి గురించే ఎక్కువగా ఆలోచించిన వ్యక్తి పీవీ అని మంత్రి పొన్నం ప్రభాకర్ గుర్తుచేశారు.

ప్రేమ ,ఆప్యాయతలతో ముందుకు పోవాలి...

సిద్దిపేట జిల్లా : మానవీయ విలువలతో అందరూ కలిసి మెలిసి ఉంటూ.. ఎలాంటి ఘర్షణలు లేకుండా అందరూ ప్రేమ, ఆప్యాయతలతో ముందుకు పోవాలని మంత్రి పొన్నం ప్రభాకర్ పేర్కొన్నారు. హుస్నాబాద్ నియోజకవర్గంలో మంత్రి పొన్నం ప్రభాకర్ ఇవాళ(సోమవారం) పర్యటించారు. హుస్నాబాద్‌లోని లక్ష్మి గార్డెన్స్‌లో తెలంగాణ ప్రభుత్వం క్రిస్మస్ వేడుకలు -2024 కార్యక్రమం జరిగింది. ఈ కార్యక్రమంలో ముఖ్య అతిథిగా మంత్రి పొన్నం ప్రభాకర్, సిద్దిపేట జిల్లా గ్రంథాలయ సంస్థ చైర్మన్ లింగమూర్తి, మున్సిపల్ చైర్మన్ ఆకుల రజిత వెంకన్న, వైస్ చైర్మన్ అనిత, కౌన్సిలర్లు , సింగిల్ విండో చైర్మన్ శివయ్య , నియోజకవర్గంలోని 7 మండలాల నుంచి హాజరైన ఫాస్టర్లు , క్రిస్టియన్ ప్రతినిధులు, ఇతర ముఖ్య నేతలు పాల్గొన్నారు. అందరికీ క్రిస్మస్ శుభాకాంక్షలు తెలిపారు.

జాతీయ వ్యవసాయ మార్కెట్ విధానాన్ని వెనక్కి తీసుకోవాలి

అఖిలపక్ష రైతు సంఘాల నాయకులు ధర్నా

జీవో కాపీలను దగ్ధం చేసిన రైతు సంఘం నాయకులు

నరసరావుపేట : కేంద్ర ప్రభుత్వం తీసుకొచ్చిన కొత్త జాతీయ వ్యవసాయ మార్కెట్ విధానాన్ని వెంటనే వెనక్కి తీసుకోవాలని ఆంధ్రప్రదేశ్ రైతు సంఘం రాష్ట్ర ప్రధాన కార్యదర్శి కే వి వి ప్రసాద్ కేంద్ర ప్రభుత్వాన్ని డిమాండ్ చేశారు.కేంద్ర ప్రభుత్వం తీసుకొచ్చిన జాతీయ మార్కెటింగ్ విధానాన్ని వ్యతిరేకిస్తూ అఖిలపక్ష రైతు సంఘాల ఆధ్వర్యంలో సోమవారం నరసరావుపేటలో గాంధీ పార్క్ ఎదుట ధర్నా నిర్వహించడం జరిగింది. అనంతరం జీవో కాపీలు దగ్ధం చేయడం జరిగింది. ఈ సందర్భంగా గత 26 రోజులుగా నిరాహార దీక్ష చేస్తున్న రైతు నాయకుడు దల్లేవాలు ప్రాణాలు కాపాడాలని, ఢిల్లీకి పాదయాత్ర చేస్తున్న రైతులపై అణచివేతను ఆపాలని, అక్రమంగా నిర్బంధించిన నోయిడా గ్రేటర్ నోయిడా రైతులందరినీ లక్సర్ జైలు నుండి తక్షణమే విడుదల చేయాలని, జాతీయ వ్యవసాయ మార్కెట్ విధానాన్ని వెనక్కి తీసుకోవాలని కేరళ తరహాలో రుణమాఫీ చట్టాన్ని అమలు చేయాలని కోరుతూ జిల్లా కలెక్టర్ అరుణ్ బాబు ద్వారా ద్రౌపది ముర్ము కి లేఖ పంపడం జరిగింది. ఈ సందర్భంగా రైతు సంఘం జిల్లా ప్రధాన కార్యదర్శి ఏపూరి గోపాలరావు అధ్యక్షతన జరిగిన నిరసన కార్యక్రమంలో కె వి వి ప్రసాద్ మాట్లాడుతూ,13 నెలలు పోరాటంతో కేంద్ర ప్రభుత్వం దిగివచ్చి రైతు వ్యతిరేక వ్యవసాయ చట్టాలు ఉపసంహరించుకుంటున్నామని చెప్పిన వారు, నేడు దొడ్డిదారిన జాతీయ వ్యవసాయ మార్కెట్ విధానం పేరుతో వ్యవసాయం మొత్తాన్ని కార్పొరేట్లకు అప్పజెప్పేదానికోసం ప్రయత్నం చేయడం రైతులను వంచించటమేనని విమర్శించారు. అదేవిధంగా ఆహార సబ్సిడీ పై నగదు బదిలీని ప్రోత్సహించడం, ఆహార భద్రత దెబ్బతీయటంలో భాగంగా ఎఫ్సిఐ ని నిర్వీర్యం చేయటం, ఆహార సబ్సిడీని, ఎరువులు సబ్సిడీని గత మూడు సంవత్సరాలుగా తగ్గిస్తూ రావటం వ్యవసాయం పట్ల కేంద్ర ప్రభుత్వ నిర్లక్ష్యాన్ని తెలియజేస్తుందని విమర్శించారు. కావున రైతాంగం ఐక్యంగా నిలబడి కేంద్ర ప్రభుత్వం తీసుకొచ్చిన జాతీయ మార్కెట్ విధానాన్ని వెనక్కి తీసుకునే వరకు ఐక్యంగా పోరాటం చేయాలని పిలుపునిచ్చారు. కౌలు రైతు సంఘ రాష్ట్ర అధ్యక్షులు వై రాధాకృష్ణ మాట్లాడుతూ, గత రైతాంగ పోరాట సందర్భంగా కేంద్ర ప్రభుత్వం ఇచ్చిన హామీలు ఏవీ అమలు జరపకుండా, నేడు వ్యవసాయ మార్కెట్ల ను దెబ్బతీసి కార్పొరేట్లకు అప్పజెప్పే దానిలో భాగంగా ఈ విధానాన్నితీసుకురావడం సరైంది కాదన్నారు. ఇప్పటికైనా స్వామినాథన్ సిఫారసులు ప్రకారం గిట్టుబాటు ధరల చట్టం చేయాలని, మరియు కేరళ తరహాలో రుణమాఫీ చట్టం చేసి రైతులను ఆదుకోవాలని డిమాండ్ చేశారు.లేకుంటే మరోసారి రైతాంగం ఢిల్లీ తరహా పోరాటం నిర్వహించాల్సి ఉంటుందని అన్నారు.ఆల్ ఇండియా కిసాన్ మహాజనసభ రాష్ట్ర అధ్యక్షులు తోట ఆంజనేయులు మాట్లాడుతూ, కార్పొరేట్ శక్తులు భారతదేశంలో వ్యవసాయాన్ని కబళించడానికి పూనుకొంటుందని దానికి పూర్తిస్థాయిలో కేంద్ర ప్రభుత్వం వత్తాసు పలకటం సరైనది కాదని అన్నారు. ఇప్పటికైనా రైతులకు ఇచ్చిన డిమాండ్లు పరిష్కారం చేసే దానికోసం కేంద్ర ప్రభుత్వంముందుకు రావాలని కోరారు. ఆల్ ఇండియా కిసాన్ ఫెడరేషన్ రాష్ట్ర అధ్యక్షులు రెడ్ బాష మాట్లాడుతూ డిసెంబర్ 9, 2021 నాడు కేంద్ర ప్రభుత్వం రైతు సంఘాలకు ఇచ్చిన హామీలు అమలు జరిపే దానికోసంవెంటనే రైతులతో చర్చలు జరపాలని డిమాండ్ చేశారు. పిడిఎం రాష్ట్ర నాయకులు వై వెంకటేశ్వరరావు మాట్లాడుతూ వ్యవసాయ రంగాన్ని దెబ్బతీయాలని చూసి కేంద్ర ప్రభుత్వ చర్యలను రైతాంగం ఐక్యంగా ఎదుర్కోవాలని, వీరికి పూర్తి స్థాయిలో మద్దతు తెలియజేశారు. ఈ కార్యక్రమంలో రైతు సంఘం ప్రధాన కార్యదర్శి ఉలవపూడి రాము, అధ్యక్షులు గుంటుపల్లి బాలకృష్ణ, లక్షాధికారి నల్లపాటి రామారావు, వలి, సైదా,హరిబాబు, బోసు తదితరులు పాల్గొన్నారు.

సింగరేణి యువ బలగం ఆధ్వర్యంలో ఉచిత షుగర్ పరీక్షలు

సేవా కార్యక్రమలు చేయడం చాలా అభినందనియం

ఏస్ ఓ టు జీఎం రఘుపతి

సింగరేణి ఆవిర్భావ దినోత్సవ సందర్భంగా సింగరేణి యువబలగం రామగుండం రీజియన్ వారి ఆధ్వర్యంలో సెంటినరీ కాలనీలోని రాణి రుద్రమదేవి మైదానం నందు ఉదయం 7గంటలకు ప్రకృతి వైద్య నిపుణురాలు డాక్టర్ శరణ్య గారిచే దాదాపు వంద మందికి ఉచితంగా షుగర్ పరీక్షలు చేసి వారికి ఆరోగ్యపరంగా తీసుకోవాల్సిన జాగ్రత్తలు తెలియజేయడం జరిగింది. ఇట్టి కార్యక్రమానికి ముఖ్య అతిథిగా విచ్చేసిన అర్జీ త్రీ ఏరియా ఎస్ ఓ టు జిఎం రఘుపతి మాట్లాడుతూ సింగరేణి లో పనిచేసే యువ కార్మికులు అటు రక్షణ కూడిన ఉత్పత్తి లో కృషి చేయడంతో పాటు, సామాజిక బాధ్యతగా కార్మికులు అంత ఒక బృందంగా ఏర్పడి ప్రతి నెల ఒక వంద రూపాయలు జామచేస్తూ వచ్చిన మొత్తమును సేవ కార్యక్రమాలకు ఉపయోగించడం చాలా సంతోషకరమైన విషయము అని, షుగర్ పరీక్షలు నిర్వహిస్తున్న డాక్టర్ శరణ్య గారిని అభినందిస్తూ, సింగరేణి యువ బలగం టీం సభ్యులు గతంలో నిరుపేద కుటుంబానికి నిత్యవసరవస్తువులు, ఒక కాంట్రాక్టు కార్మికుడికి వైద్య ఖర్చులు నిమిత్తం సహాయం చేయడం, అలాగే ఇటీవల నిరుపేద కుటుంబానికి చెందిన వ్యక్తి చనిపోతే వారి కుటుంబానికి కొంత ఆర్థిక సహాయం చేయడం జరిగిందని ఇలాంటి మంచి కార్యక్రమాలను భవిష్యత్తులో ఈ యొక్క బృందం సంఖ్య పెరిగి ఇంకా ఉన్నతమైన సేవ కార్యక్రమాలు చేయాలని సింగరేణి యువ బలగం టీం సభ్యులను మనస్ఫూర్తిగా అభినందిస్తున్నానని, ఈ యె?క్క బృందానికి మా యొక్క సహాయ సహకారాలు ఎల్లప్పుడూ ఉంటాయని తెలిపారు. ఈ కార్యక్రమంలో శ్రీనివాస్ రెడ్డి, సురేష్,సంతోష్, శేషీ కుమార్, మారుతి,బెల్లం శ్రీనివాస్ తదితరులు పాల్గొన్నారు.

అమిత్ షా క్షమాపణ చెప్పాలి

వనపర్తి : వనపర్తి జిల్లా కేంద్రం ఎమ్మెల్యే క్యాంప్ కార్యాలయంలో ఎంపీ డాక్టర్ మల్లు రవి వనపర్తి ఎమ్మెల్యే తూడి మేఘా రెడ్డి మీడియాతో మాట్లాడారు. ఎంపి మల్లు రవి మాట్లాడుతూ దేశ ప్రజలు రాజ్యాంగాన్ని, ప్రజాస్వామ్యంని కాపాడడం కోసం రక్షణ కవచం లాగా ఏర్పడి దేశాన్ని రక్షిచాలి అని అన్నారు. అంబేద్కర్ ను అవమానం చేసి మాట్లాడిన బిజెపి కేంద్ర హోంమంత్రి అమిత్ షా చేసిన అనుచిత వ్యాఖ్యలపై వెంటనే క్షమాపణ చెప్పి ఆ వ్యాఖ్యలను వెనక్కి తీసుకోవాలని డిమాండ్ చేశారు.భారత ప్రజలు అంబేద్కర్ రాసిన రాజ్యాంగాన్ని రక్షించాలి. భారత పౌరులకు హక్కులు, స్వచ్ఛలను డాక్టర్ బి.ఆర్ అంబేద్కర్ రాజ్యాంగంలో కల్పించారు. వాటిని హరించకుండా భారత దేశ పౌరులు గట్టిగా సమాధానం చెప్పాలని అని అన్నారు. రాజ్యాంగానికి పట్టాదారులు ప్రజలు.రాజకీయ నాయకులు కౌలు దారులు లాంటివారు కొద్దీ రాజులు ఉండిపోయేవారు మాత్రమే అన్ని అన్నారు.ప్రజాస్వామ్యం మీద దాడి చేసిన బీజేపీ కేంద్ర ప్రభుత్వాన్ని గద్దె దించాలి అని అన్నారు. పార్లమెంటులో అంబేద్కర్ కు జరిగిన అవమానాన్ని దేశం లో ఉన్న ప్రజలందరూ గమనించారు అన్ని అన్నారు, కాంగ్రెస్ పార్టీ ఎంపీలు, ఇండియా కూటమి నేతలు పార్లమెంటులో ఉన్న అంబేద్కర్ విగ్రహం దగ్గర నిరసన వ్యక్తం చేస్తూ అమిత్ షా రాజీనామా చేయాలని డిమాండ్ చేశాం అన్నారు. ప్రధానమంత్రి మోడీ,అమిత్ షా రాజ్యాంగం,ప్రజాస్వామ్యం పై దాడి చేస్తున్నారు అన్ని అన్నారు.ప్రజల హక్కులను కాలరాస్తున్న కేంద్ర బిజెపి ప్రభుత్వంని గద్దె దించే విధంగా భారత పౌరులు కృషి చేయాలి అన్నారు ఎమ్మెల్యే తూడి మేఘారెడ్డి మాట్లాడుతూ భారత రాజ్యాంగ నిర్మాత బాబాసాహెబ్ అంబేద్కర్ పై కేంద్ర మంత్రి అమిత్ షా మాట్లాడిన వ్యాఖ్యలను త్రీవంగా ఖండిస్తున్నామని ఎమ్మెల్యే మేఘారెడ్డి అన్నారు. బేషరతుగా క్షమాపణ చెప్పి ఆయన చేసిన వ్యాఖ్యలను వెంటనే వెనక్కి తీసుకోవాలని డిమాండ్ చేశారు. ఇప్పటికే పార్లమెంటులో కాంగ్రెస్ పార్టీ ఎంపీలు, కాంగ్రెస్ పార్టీ నాయకులు ముక్త కంఠంతో ఖండించారు అని అన్నారు ఈ కార్యక్రమంలో డిసిసిబి చైర్మన్ విష్ణువర్ధన్ రెడ్డి మున్సిపల్ చైర్మన్ పుట్టపాక మహేష్ వైస్ చైర్మన్ పాకనాటి కృష్ణయ్య వనపర్తి పట్టణ అధ్యక్షులు చీర్ల విజయ చందర్ వనపర్తి నియోజకవర్గ సమన్వయకర్త లక్కాకుల సతీష్ మున్సిపల్ కౌన్సిలర్ బి వెంకటేశ్వర్లు చీర్ల సత్యం సాగర్ సుమిత్ర యాదగిరి సత్యమ్మ శరవంద చంద్రకళ ఎల్ఐసి కృష్ణ భువనేశ్వరి శ్యామ్ వినోద్ యూత్ కాంగ్రెస్ జిల్లా సోషల్ మీడియా కన్వీనర్ నందిమల్ల చంద్రమౌళి మండల నాయకులు గోపాల్ పేట్ మండల ఇంచార్జ్ సత్యశిల రెడ్డి వనపర్తి అసెంబ్లీ సోషల్ మీడియా కోఆర్డినేటర్ ద్యారపోగు వెంకటేష్ జిల్లా యూత్ కాంగ్రెస్ అధ్యక్షులు ఆదిత్య రేవల్లి మండల అధ్యక్షులు పర్వతాలు కాంగ్రెస్ పార్టీ నాయకులు కార్యకర్తలు తదితరులు పాల్గొన్నారు.

పద్మభూషణ్ శ్యామ్ బెనగల్ గారి మరణం పట్ల ముఖ్యమంత్రి ఎ.రేవంత్ రెడ్డి గారు సంతాపం

ప్రముఖ దర్శకుడు, నిర్మాత, రచయిత, పద్మభూషణ్ శ్యామ్ బెనగల్ గారి మరణం పట్ల ముఖ్యమంత్రి ఎ.రేవంత్ రెడ్డి గారు సంతాపం తెలియజేశారు. చలన చిత్ర రంగంలో కొత్త ఒరవడిని సృష్టించిన శ్యామ్ బెనగల్ గారి మృతి సినీ ప్రపంచానికి తీరని లోటు అని ముఖ్యమంత్రి గారు ఒక సందేశంలో పేర్కొన్నారు. శ్యామ్ బెనగల్ గారికి హైదరాబాద్‌తో ఎంతో అనుబంధం ఉందని గుర్తుచేసుకున్నారు. ఇక్కడే జన్మించి ఇక్కడే విద్యాభ్యాసం చేసిన శ్యామ్ బెనగల్ గారు సినీరంగంలో ఏడుసార్లు జాతీయ స్థాయి అవార్డులతో పాటు దాదా సాహెబ్ ఫాల్కే అవార్డు గెలుచుకుని అత్యున్నత స్థాయికి ఎదిగారని అన్నారు. అంకుర్, నిషాంత్, మంథన్, భూమిక వంటి మేటి చిత్రాలు రూపొందించి సినీ రంగంలోనే గొప్ప మార్పులు తెచ్చారని కొనియాడారు. శ్యామ్ బెనగల్ గారి ఆత్మకు శాంతి చేకూరాలని ఆ భగవంతుడిని ప్రార్థించారు. వారి కుటుంబానికి ప్రగాఢ సానుభూతిని తెలియజేశారు.

క్రిస్మస్ వేడుకలు 2024 కార్యక్రమంలో ముఖ్య అతిథిగా హాజరైన మంత్రి పొన్నం ప్రభాకర్

హుస్నాబాద్ : ఈ కార్యక్రమంలో పాల్గొన్న సిద్దిపేట జిల్లా గ్రంథాలయ సంస్థ చైర్మన్ లింగమూర్తి మున్సిపల్ చైర్మన్ ఆకుల రజిత వెంకన్న వైస్ చైర్మన్ అనిత, కౌన్సిలర్లు,సింగిల్ విండో చైర్మన్ శివయ్య, నియోజకవర్గంలోని 7 మండలాల నుండి హాజరైన ఫాస్టర్లు, క్రిస్టియన్ ప్రతినిధులు, ఇతర ముఖ్య నేతలు.మంత్రి పొన్నం ప్రభాకర్ మాట్లాడుతూ.అందరికీ క్రిస్మస్ శుభాకాంక్షలు.మీ అందరి ఆశీర్వాదంతో ప్రార్థనలతో తెలంగాణలో ప్రజా పాలన ప్రభుత్వం ఏర్పడింది.ప్రభుత్వం సంవత్సర కాలం పూర్తి చేసుకుంది. భవిష్యత్ లో వచ్చే 4 సంవత్సరాలు ప్రజా సమస్యలు పరిష్కరిస్తూ మరిన్ని కార్యక్రమాలు చేపట్టేలా ప్రభుత్వానికి ఆశీర్వాదం ఇవ్వండి.హుస్నాబాద్ లో ఆర్డీవో స్థలాన్ని సేకరించి క్రిస్టియన్ గౌరవాన్ని పెంచేలా వారికి భవన నిర్మాణానికి స్థలం అప్పగించాలి.మత విశ్వాసం ఏసు ప్రభువు యొక్క ఆలోచన విధానం ప్రేమ ఆప్యాయతలు ముందుకు తీసుకుపోతున్నం.నిత్యనూతనంగా 2 వేల సంవత్సరాల క్రితం ఏసు ప్రభువు జన్మించినప్పటికి ఆయన ప్రార్థనలు ప్రేమ ఆప్యాయతలతో ముందుకు పోతున్నాం.మానవీయ విలువలతో అందరూ కలిసి ఉండి ఎలాంటి ఘర్షణలు లేకుండా అందరూ ప్రేమ ఆప్యాయతలు ముందుకు పోవాలి.ప్రజలంతా సుఖ సంతోషాలతో ఉండాలని కోరుకుంటున్న.ప్రభుత్వం మరిన్ని సంక్షేమ కార్యక్రమాలతో ముందుకు పోయేలా ఆశీర్వదించాలని ఆ ప్రభువునువేడుకుంటున్నముఖ్యమంత్రి రేవంత్ రెడ్డి ప్రభుత్వం నుండి అందరూ బాగుండాలి. ప్రజలు సుఖ సంతోషాలతో ఉండాలని క్రిస్మస్ వేడుకలు ఘనంగా జరుపుకుంటున్నం.

రాయగిరి స్కూలు పరిశీలించిన కలెక్టర్

భువనగిరి : భువనగిరి మండల కేంద్రంలోని రాయగిరి జిల్లా పరిషత్ ఉన్నత పాఠశాల ను యాదాద్రి భువనగిరి జిల్లా కలెక్టర్ హనుమంతరావు ఆకస్మిక తనిఖీ చేసారు. వంటను పరిశీలించారు . వంటలో సరిపడా పప్పు ఁ కూరగాయలు వేయటం లేదని ఆగ్రహం వ్యక్తం చేశారు. ఫుడ్ కమిటీ ఏం చేస్తున్నారు అని ప్రశ్నించారు . హెడ్ మాస్టర్ కి షోకాస్ నోటీస్ జారీచేశారు. ఫుడ్ కమిటీ టీచర్ కి షోకాస్ నోటీస్ జారీచేశారు . వంట సామాను పరిశీలించారు . ఉప్పు మరియు కారం పొడి డాబాలు కూడా శుభ్రగా లేవని ఆగ్రహం వ్యక్తం చేశారు. మెనూ ప్రకారం విద్యార్థులకు భోజనం పెట్టాలని ఆదేశించారు. గవర్నమెంట్ ఇచ్చిన మెనూ ప్రకారం కాకుండా మీ ఇష్టం వచ్చిన మెనూ పెడితే చర్యలు తప్పవన్నారు. హెడ్ మాస్టర్ విద్యార్థులపై ప్రత్యేక శ్రద్ధ పెట్టాలని చూపించాలన్నారు. విద్యార్థులకు ఇంగ్లీష్ ప్రత్యేక తరగతులు నిర్వహించాలని ఆదేశించారు.

యువత కొత్త ఆలోచనలు చేయాలి

సిద్దిపేట : యువత సరికొత్తగా ఆలోచన చేయాల్సిన అవసరం ఉందని తెలంగాణ గవర్నర్ జిష్ణు దేవ్ వర్మ అన్నారు. ఏ దేశనికైనా యువతే బలమన్నారు. జాతీయ అభివృద్ధిలో యువత పాత్ర అత్యంత కీలకమని చెప్పారు. ఏబీవీపీ జాతీయ వికాసం కోసం పనిచేస్తుందన్నారు. విద్యార్థి దశ నుంచే ఎంతోమంది గొప్ప గొప్ప లీడర్లుగా ఎదిగారన్నారు. వివేకానందుని లక్ష్యం వైపు యువత పయనించాలని సూచించారు. కలలు కనడంతోనే సరిపెట్టుకోకుండ దాన్ని సాధించడానికి కృషి చేయాలన్నారు. సిద్దిపేట జిల్లా కేంద్రంలో ఏబీవీపీ రాష్ట్ర మహాసభలు ప్రారంభమయ్యాయి. ఈ మహాసభలకు గవర్నర్ జిష్ణు దేవ్ వర్మ ముఖ్యఅతిథిగా హాజరయ్యారు. ఈ మహాసభలు మూడు రోజులపాటు కొనసాగుతాయి. ఈ సందర్భంగా నూతన కార్యవర్గాన్ని ఎన్నుకున్నారు. ఏబీవీపీ రాష్ట్ర అధ్యక్షుడిగా జాన్ రెడ్డి, ప్రధాన కార్యదర్శిగా రాంబాబు ఎన్నికయ్యారు.

ఉరితాళ్లతో నిరసన

ఆదిలాబాద్ : ఇచ్చోడ మండలం ముఖరా(కె) గ్రామంలో రుణమాఫీ ఇంకెప్పుడంటూ మాజీ సర్పంచ్ వినూత్న నిరసనకు దిగాడు. మాజీ సర్పంచ్ గాడ్గే మీనాక్షి, ఎంపిటిసి సుభాష్ పలువురు రైతులతో కలిసి ఉరితాళ్ళు బిగించుకుని నిరసన తెలిపారు. రుణమాఫి చేయకుండా, రైతు బంధు వేయకుండా కాంగ్రెస్ పార్టీ రైతులను మోసం చేస్తున్నాడంటూ నిరసనకు దిగారు. వెంటనే రుణమాఫీ కాని రైతులకు రుణమాఫీ చేసి, రైతు బందు డబ్బులు వేయాలని డిమాండ్ చేసారు...

అంతరాష్ట్ర దొంగల ముఠా సభ్యురాలు అరెస్ట్

జగిత్యాల : జగిత్యాల డిఎస్పీ కార్యాలయంలో ఏర్పాటు చేసిన ప్రెస్ మీట్ లో డిఎస్పీ రఘుచందర్ ప్రెస్ మీట్ మాట్లాడుతు వారం రోజుల క్రితం జగిత్యాల పట్టణంలోని పాత బస్టాండ్ లో జరిగిన చోరీ కేసులో 37 తులాల బంగారం దొంగతనం జరుగగా నేరస్థులను నలుగురు మహారాష్ట్రలోని నాగపూర్ చెందిన వారుగా గుర్తించి అందులో ఒకరిని అరెస్ట్ చేశామని మిగితా ముగ్గురు నేరస్తులు పరారి లో ఉన్నారని తెలిపారు. ముఠాలోని సభ్యురాలు నుండి 37 తులాల బంగారం కు గాను 31 తులాల బంగారం రికవరీ చేశామని మిగితా 7 తులాల బంగారం, ముగ్గురు నేరస్థులను త్వరలో పట్టుకుంటమని తెలిపారు.

బిజివేముల వీరారెడ్డి కాలనీనీ ప్రారంభించిన విజయమ్మ రవికుమార్ రెడ్డిలు

బద్వేలు : కడప జిల్లా బద్వేల్ మున్సిపాలిటీ పరిధిలోని సిద్ధపటం రోడ్డు నోబుల్ స్కూల్ సమీపంలో బిజీ వేముల వీరారెడ్డి పేరుతో బద్వేల్ టిడిపి మాజీ ఎమ్మెల్యే విజయమ్మ, కొని రెడ్డి రవికుమార్ రెడ్డిల చేతుల మీదుగా బిజివేముల వీరారెడ్డి కాలనీకి శంకుస్థాపన చేశారు... ఈ కార్యక్రమానికి కూటమి నేతలు కార్యకర్తలు పెద్ద సంఖ్యలో పాల్గొన్నారు... దివంగత బిజివేముల వీరారెడ్డి పాలనలో వారు చేసిన అభివృద్ధి పనులకు గాను గుర్తుగా ఆ కాలనీవాసులు బిజీ వేముల వీరారెడ్డి పేరు పెట్టడం ఎంతో హర్షించరాదగ్గ విషయమని వారు పేర్కొన్నారు కార్యక్రమాల్లో బిజెపి నాయకుడు బొజ్జ రోషన్న బద్వేల్ మున్సిపాలిటీ టిడిపి అధ్యక్షుడు గుర్రంపాటి వెంగళరెడ్డి మాజీ సర్పంచ్ బిజీ వేముల రామచంద్రారెడ్డి కూటమి నాయకులు కార్యకర్తలు పాల్గొన్నారు

బద్వేల్‌లో తెలుగుదేశం పార్టీకి పూర్వ వైభవం దిశగా అడుగులు

ప్రత్యేక వ్యూహరచనతో ముందుకు సాగుతున్న టిడిపి నేతలు

బద్వేలు : బద్వేలు నియోజకవర్గంలో తెలుగుదేశం పార్టీకి పూర్వ వైభవాన్ని తీసుకొచ్చేందుకు మాజీ ఎమ్మెల్యే విజయమ్మ, టిడిపి బద్వేలు నియోజకవర్గ సమన్వయకర్త రితేష్ రెడ్డి లు అహర్నిశలు కృషి చేస్తున్నారు. అందులో భాగంగా ప్రత్యేక ప్రణాళికతో ఎప్పటికప్పుడు ఆయా మండలాల పార్టీ నాయకులు కార్యకర్తలతో సమాలోచనలు